OTILIA FRANCO MEJÍA

Artista visual nacida en la Ciudad de México y siendo residente de Metepec por más de 20 años,ortodoncista de profesión.

A partir del 2008 comienza a tomar diversos cursos de arte,incluyendo apreciación artísticas de obras así como historia de Arte desde la prehistoria hasta el neoclásico. Incursionando en las artes plásticas.

Iniciando en el grupo la Asunción con la maestra Gabriela Rojo y Loreto Labbe. Ambas diseñadoras gráficas. Es así como participa en diferentes exposiciones colectivas en el Estado dé México. Como la realizada en el museo torres bicentenario, en el Museo del Barro, Ver con el Corazón, Teterias, Tiaguis de arte, Centro Cultural Mexiquense en Toluca, Estado de México, Oye Olla Vigésima Quinta Quimera Metepec, Senado de la República con la exposición “Tierra y Libertad”.

Jugando con su creatividad todo el tiempo ha hecho de la pintura su más preciado placer, invirtiendo grandes horas de pasion y experimentando con todo tipo de materiales y estilos; al trabajar con técnicas abstractas satisface la necesidad de representar en sus obras sentimientos de distintas etapas emocionales.

MI PARAISO

AUTOR: OTI FRANCO
TECNICA: OLEO SOBRE TELA
MEDIDAS: 80x100 cm
AÑO: 2008
PRECIO:$8,000

MI CAUDILLO DEL SUR
AUTOR: OTI FRANCO
TECNICA: MIXTA
MEDIDAS: 90x70 cm
AÑO: 2019
PRECIO:$7,000

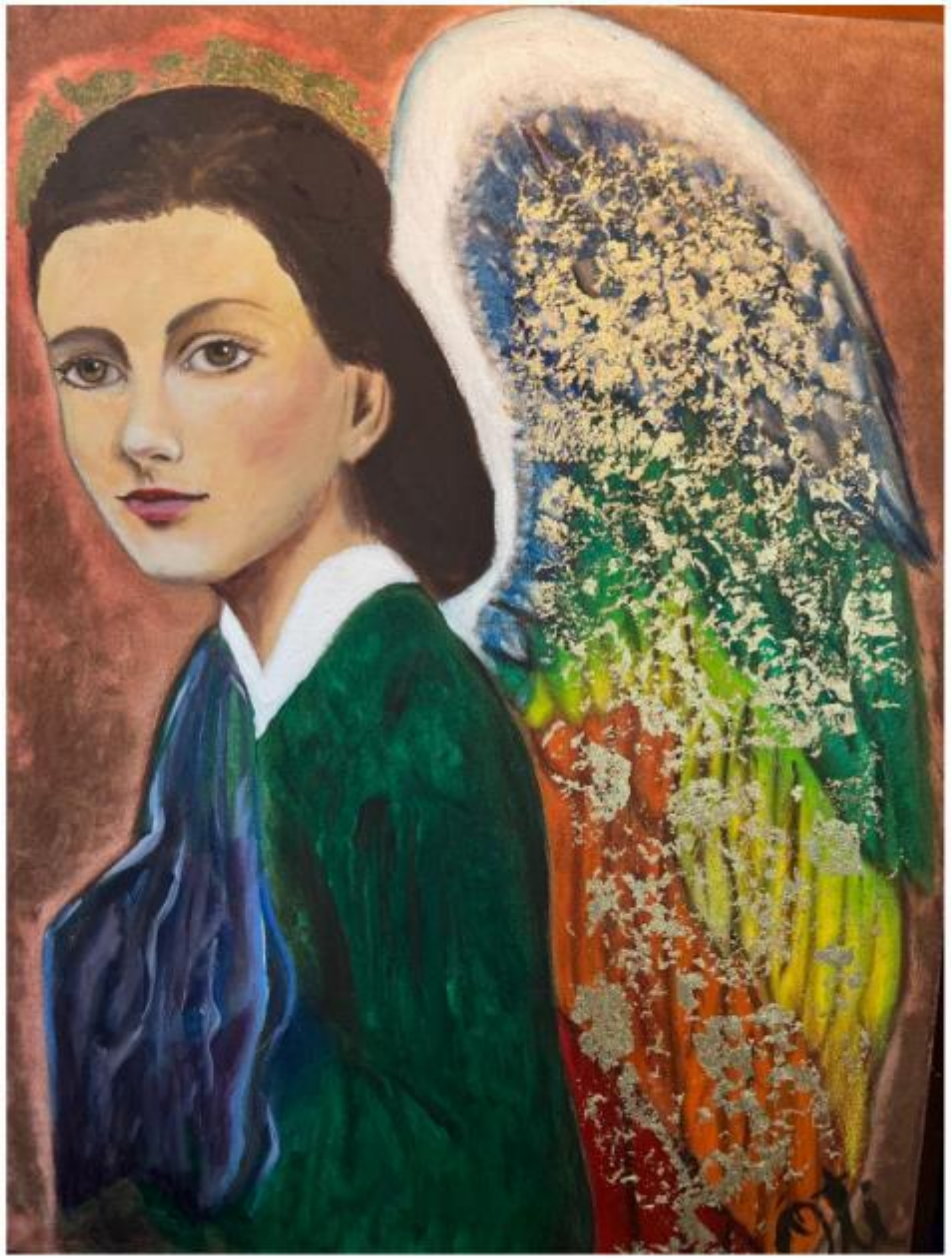

ARCANGEL
AUTOR: OTI FRANCO
TECNICA: OLEO SOBRE TELA
MEDIDAS: 45x60 cm
AÑO: 2013
PRECIO:$9,000

AMAPOLAS
AUTOR: OTI FRANCO
TECNICA: ACRILICO
MEDIDAS: 40x40 cm
AÑO: 2020
PRECIO:$2,500

AMAPOLAS
AUTOR: OTI FRANCO
TECNICA: ACRILICO
MEDIDAS: 40x40 cm
AÑO: 2020
PRECIO:$2,500