"MONGAR"
DULCE MARIA MONDRAGON GARCIA

"La pintura para mí es un momento especial, feliz y relajante en el que puedo expresar mis emociones y creatividad, es mi auto regalo para el alma que deseo compartir"

Artista visual nacida en la Ciudad de México, radicada en Metepec, donde ha sido acogida desde hace largo tiempo por lo que ha echado raíces en esta bella ciudad.

Licenciada en Administración de Empresas Turísticas, enamorada de la actividad del sector inmobiliario, y apasionada de las artes visuales, por lo que desde el 2018 se integra a la escuela de la Mtra. Andrea Magaña de la Parra "Escuela de Cala", donde ha tenido la oportunidad de experimentar con diversas técnicas que van desde el dibujo, acuarela, óleo, acrílico, grabado, técnicas mixtas, entre otras, que le han permitido expresar sus emociones y compartirlas a través de sus lienzos llenos de color, formas y texturas.

En sus obras se encuentran profundos sentimientos que vienen del corazón, de los recuerdos y las nuevas emociones que quiere transmitir, y así lograr tocar las fibras más sensibles de quienes observen su obra. participó en la Colectiva "Ella en sí" en la Plaza González Arratia en la Ciudad de Toluca.

CONTACTO: Fb: @María Mongar
IG: @Mondragon2755
Mail: d_mondragon@hotmail.com

Título:AZUL

Artista: MONGAR
Técnica: Óleo
Medidas: 45 X 35 cm
Año: 2020
Inversión: $2,500.00

Título: TRANQUILIDAD

Artista: MONGAR

Técnica: Óleo

Medidas: 36x28 cm

Año: 2020

Inversión: $2,300.00

.

- Título: ALEGRIA

- Artista: MONGAR
- Técnica: Óleo
- Medidas: 36x28 cm
- Inversión: $2,300.00

-

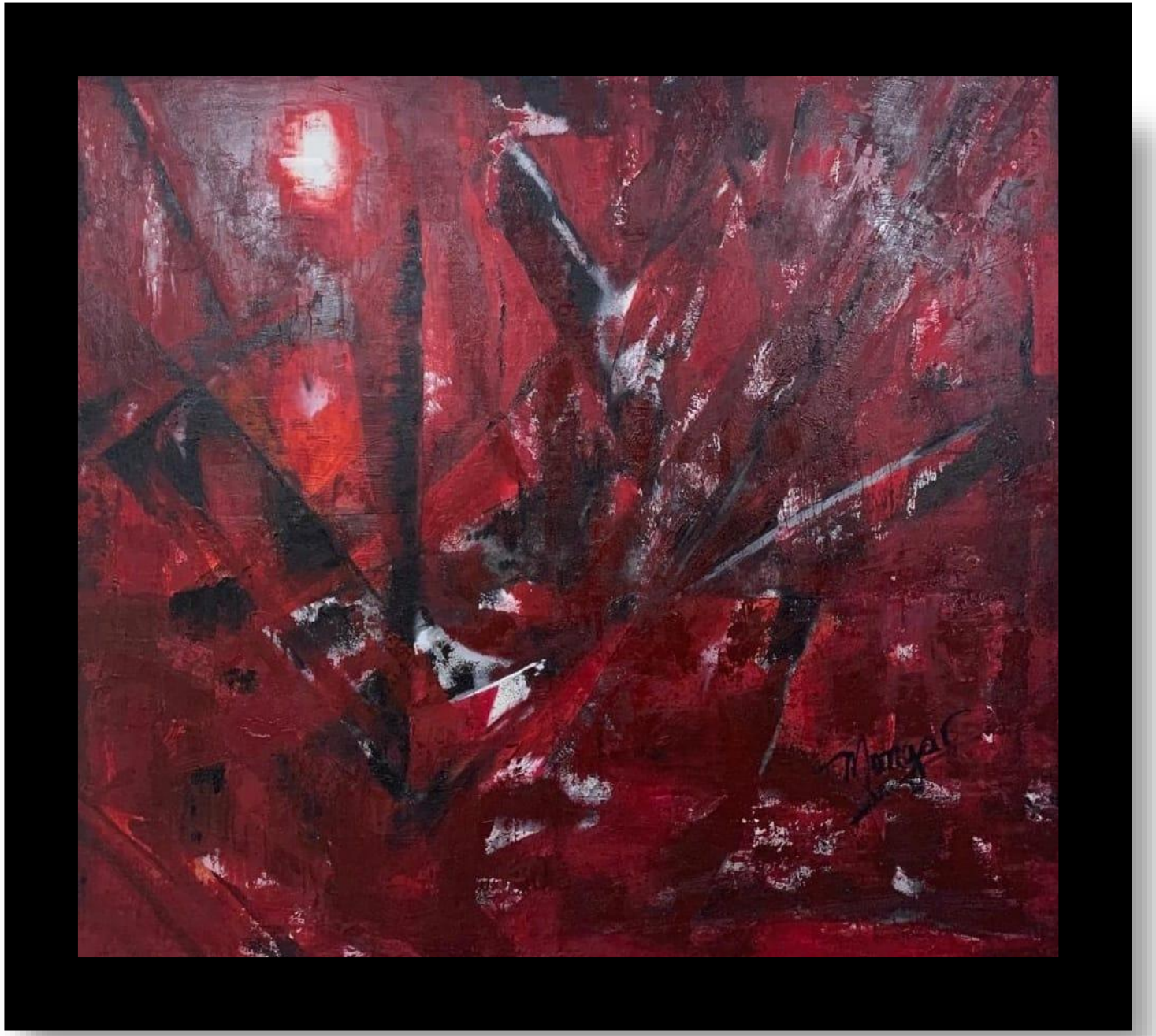

Título: SIEMPRE HAY UNA LUZ

Artista: MONGAR

Técnica: Óleo

Medidas: 80x90 cm

Año: 2021

Inversión: $8,000.00

.

- Título: VIDA

- Artista: MONGAR
- Técnica: Óleo
- Medidas: 36x28 cm
- Inversión: $2,300.00

-